

FORMATO EUROPEO  
PER IL CURRICULUM  
VITAE

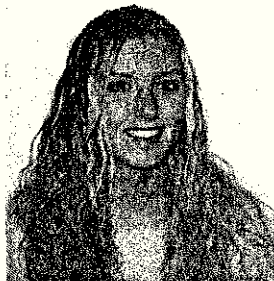

INFORMAZIONI PERSONALI



Nome **GUERRA MICHELA**  
Professione **LIBERO PROFESSIONISTA - ARCHITETTO E CERTIFICATORE ENERGETICO**  
Indirizzo **VIA [REDACTED], C.A.P. [REDACTED]**  
Telefono **[REDACTED]**  
C.F. **GRRMHL81B47E730Q**  
E-mail **[REDACTED]**  
Nazionalità Italiana  
Data di nascita 7 FEBBRAIO 1981

**ESPERIENZA LAVORATIVA**

- *Date (da – a)*
- *Nome e indirizzo del datore di lavoro*
- *Tipo di azienda o settore*
- *Tipo di impiego*

Da Settembre 2018 ed attualmente in modo saltuario  
**S.A.F.E.R. S.r.l. via Quarantola 25 Lugo**

Impresa Edile  
Collaboratore

- **Principali mansioni e responsabilità**

Consulenza progettuale per la realizzazione di nuovi edifici; Redazione di Gare d'appalto e relazioni tecniche per proposta migliorie, progetti, computi metrici, contabilità di cantiere, direzione lavori.

**ESPERIENZA LAVORATIVA**

- *Date (da – a)*
- *Nome e indirizzo del datore di lavoro*
- *Tipo di azienda o settore*
- *Tipo di impiego*

Da Gennaio 2013 saltuariamente ed attualmente in supplenze annuali  
**Ministero dell'Istruzione, dell'Università e della Ricerca**

Istruzione  
Docente della scuola secondaria di primo e secondo grado - supplente

- **Principali mansioni e responsabilità**

Insegnamento di materie tecniche quali costruzioni, tecnologia delle costruzioni, disegno tecnico, disegno e storia dell'arte, disegno tecnico ed artistico, educazione artistica, educazione tecnica, tecnologia

**ESPERIENZA LAVORATIVA**

- *Date (da – a)*
- *Nome e indirizzo del datore di lavoro*
- *Tipo di azienda o settore*
- *Tipo di impiego*

Da Novembre 2012 ed attualmente in maniera saltuaria  
**Geometra Orsini Mattia – Corso Matteotti 162 – Lugo (Ravenna)**

Pratiche edilizie – Pratiche Catastali – Topografia Civile - Perizie Tecnico estimative  
Collaboratore per la redazione di pratiche edilizie e catastali, rilievi in sito con stazione totale e strumentazione di misura

- **Principali mansioni e**

Collaborazione alla redazione di progetti architettonici per nuovi edifici e complessi residenziali, lottizzazioni, restauri e ristrutturazioni, realizzazione di ristoranti, ambulatori medici, palestre, bar,

<p><i>responsabilità</i></p> <p><b>ESPERIENZA LAVORATIVA</b></p> <ul style="list-style-type: none"> <li>• <i>Date (da – a)</i></li> <li>• <i>Nome e indirizzo del datore di lavoro</i></li> <li>• <i>Tipo di azienda o settore</i></li> <li>• <i>Tipo di impiego</i></li> </ul> <p>• <b>Principali mansioni e responsabilità</b></p>	<p>centri estetici.</p> <p>Da Gennaio 2016 a Gennaio 2017  <b>BILFINGER srl</b> – Via Gessi 16 – Lugo (Ravenna)          Azienda Metalmeccanica Settore Filtri          Tecnico incaricato - Progettista e Direttore dei Lavori – SCIA Segnalazione Certificata di Inizio Attività per Ristrutturazione Edilizia e Realizzazione di nuova Palazzina Uffici</p> <p>Rilievi grafici e fotografici dell'esistente, Progettazione Architettonica, redazione di elaborati grafici e modulistica per S.C.I.A. - PARERE N.I.P. – PARERE ARPA - Direttore dei Lavori – Redazione pratiche finali per Varianti in corso d'opera, Agibilità e Posizionamento insegna.</p>
<p><b>ESPERIENZA LAVORATIVA</b></p> <ul style="list-style-type: none"> <li>• <i>Date (da – a)</i></li> <li>• <i>Nome e indirizzo del datore di lavoro</i></li> <li>• <i>Tipo di azienda o settore</i></li> <li>• <i>Tipo di impiego</i></li> </ul> <p>• <b>Principali mansioni e responsabilità</b></p>	<p>Da Novembre 2012 a Aprile 2013  <b>La Bottega del Gelato di Giunta Francesco e Sani Simona</b> – Via Provinciale Molinaccio 10A – Russi (Ravenna)          Gelateria Artigianale          Tecnico incaricato - Progettista e Direttore dei Lavori – SCIA Segnalazione Certificata di Inizio Attività per intervento di Manutenzione Straordinaria di locali con cambio di destinazione di utilizzo da Commerciale a Gelateria Artigianale.          Rilievi grafici e fotografici dell'esistente, Progettazione Architettonica, redazione di elaborati grafici e modulistica per S.C.I.A. - PARERE N.I.P. – PARERE ARPA - Direttore dei Lavori – Redazione pratiche finali per Varianti in corso d'opera, Agibilità e Posizionamento insegna.</p>
<p><b>ESPERIENZA LAVORATIVA</b></p> <ul style="list-style-type: none"> <li>• <i>Date (da – a)</i></li> <li>• <i>Nome e indirizzo del datore di lavoro</i></li> <li>• <i>Tipo di azienda o settore</i></li> <li>• <i>Tipo di impiego</i></li> </ul> <p>• <b>Principali mansioni e responsabilità</b></p>	<p>Dal 3 Novembre 2011 al 31 Marzo 2014  <b>Studio Capucci Srl</b> – Ing. Severino Capucci – Ing. Lorenzo Capucci – Ing. Laura Capucci          Via Emaldi 2 – 48022 Lugo (RA)          Società di Ingegneria – INGEGNERIA - ARCHITETTURA - DESIGN - URBANISTICA          Collaboratore per la redazione di diversi elaborati di progetto          Collaborazione per la redazione pratiche edilizie per Segnalazioni Certificate di Inizio Attività (S.C.I.A.), Comunicazioni di Manutenzione Straordinaria (C.M.S.), Permessi di Costruire (P.d.C.), Autorizzazioni Ambientali e Paesaggistiche, Sanatorie e Pratiche per richiesta prescrizione Abusi Edilizi Minori e pratiche edilizie in genere.          Collaborazione alla redazione di progetti architettonici per nuovi edifici e complessi residenziali, lo ristrutturazioni e restauri, realizzazione di ristoranti, ambulatori medici, palestre, bar, centri estetici.          Progettazione di elementi di design o elementi di arredo su misura.</p>
<p><b>ESPERIENZA LAVORATIVA</b></p> <ul style="list-style-type: none"> <li>• <i>Date (da – a)</i></li> <li>• <i>Nome e indirizzo del datore di lavoro</i></li> <li>• <i>Tipo di azienda o settore</i></li> <li>• <i>Tipo di impiego</i></li> </ul> <p>• <b>Principali mansioni e responsabilità</b></p>	<p>Da Giugno 2011 ed attualmente  <b>FONDAZIONE BANCA DI ROMAGNA Lugo + AGE D'OR Faenza + COMUNE DI LUGO</b></p> <p>CINEMA ESTATE          Proiezioni cinematografiche          Tecnico incaricato - Progettista e Direttore dei Lavori – Coordinamento allestimento</p> <p>Rilievi grafici e fotografici dell'esistente, Progettazione Architettonica, redazione di elaborati grafi D.I.A.- PARERE N.I.P. – PARERE ARPA - Direttore dei Lavori – Redazione pratiche finali per Vari Collaudi e Posizionamento schermi e cabine di proiezione</p>
<p><b>ESPERIENZA LAVORATIVA</b></p> <ul style="list-style-type: none"> <li>• <i>Date (da – a)</i></li> <li>• <i>Nome e indirizzo del datore di lavoro</i></li> <li>• <i>Tipo di azienda o settore</i></li> <li>• <i>Tipo di impiego</i></li> </ul> <p>• <b>Principali mansioni e responsabilità</b></p>	<p>Da Marzo 2011 a Luglio 2011  <b>Farmacia Preda S.n.c. dei Dottori Izzo Domenico e Bertini Manuela</b> – Via Centro 56 – 48012 Traversara di Bagnacavallo (Ravenna)          Farmaceutico          Tecnico incaricato - Progettista e Direttore dei Lavori – Intervento di Manutenzione Straordinaria di locali con cambio di destinazione di utilizzo da Circolo Culturale e Ricreativo a Farmacia.          Rilievi grafici e fotografici dell'esistente, Progettazione Architettonica, redazione di elaborati grafici e modulistica per D.I.A.- PARERE N.I.P. – PARERE ARPA - Direttore dei Lavori – Redazione pratiche finali per Varianti in corso d'opera, Agibilità e Posizionamento insegna a croce luminosa.</p>

#### ESPERIENZA LAVORATIVA

- Date (da – a)
  - Nome e indirizzo del datore di lavoro
  - Tipo di azienda o settore
  - Tipo di impiego
- Principali mansioni e responsabilità

#### ESPERIENZA LAVORATIVA

- Date (da – a)
  - Nome e indirizzo del datore di lavoro
  - Tipo di azienda o settore
  - Tipo di impiego
- Principali mansioni e responsabilità

#### ESPERIENZA LAVORATIVA

- Date (da – a)
  - Nome e indirizzo del datore di lavoro
  - Tipo di azienda o settore
  - Tipo di impiego
- Principali mansioni e responsabilità

#### ESPERIENZA LAVORATIVA

- Date (da – a)
  - Nome e indirizzo del datore di lavoro
  - Tipo di azienda o settore
  - Tipo di impiego
- Principali mansioni e responsabilità

Dal 24 Aprile 2010 al 15 Giugno 2010

**Comune di Cotignola (Ravenna)** – Piazza Vittorio Emanuele II – 48010 Cotignola

Geom. Pironi Fulvio – Geom. Didoni Silvia

Ufficio Tecnico – Settore Urbanistica

Affidamento di incarico per la redazione di elaborati grafici da inserire nel R.U.E. Regolamento Urbanistico Edilizio di Cotignola appartenente ai Comuni della bassa Romagna

Censimento e rilievo fotografico di 300 fabbricati rurali di pregio e con valore storico – architettonico - testimoniale del territorio Comunale con redazione di schede tecniche di valutazione con confronti ed integrazioni rispetto alla documentazione storica esistente.

Da Marzo 2010 ad Aprile 2010

**A.U.S.L. Azienda Unità Sanitaria Locale di Ravenna**

Viale Randi 5 - 48100 Ravenna

U.O. Attività Tecniche – Polo Ospedaliero di Faenza

Libero Professionista Singolo in raggruppamento temporaneo con Arch. Pirazzini di Lugo e Studio Thesis di Riccione

Gara per affidamento del contratto pubblico relativo all'incarico di supporto alla progettazione per la stesura del progetto preliminare per la realizzazione delle opere di ampliamento e ristrutturazione del P.O. di Faenza; progettazione definitiva ufficio di direzione lavori, coordinatore in fase di esecuzione per lavori propedeutici alla realizzazione della corte e del corpo scale.

Dal 04 Novembre 2009 ed attualmente

Clientela privata – Agenzie Immobiliari

Edifici privati

Settore Energetico

**Certificatore Energetico**

Rilevo geometrico e fotografico dell'edificio, reperimento del materiale relativo all'edificio utile alla redazione della certificazione, analisi dei dati, inserimento dei dati, redazione della relazione tecnica illustrativa, redazione della Relazione di Calcolo, del Certificato Energetico e della Certificazione Energetica.

Dal 14 Aprile 2008 al 2 Novembre 2011

Arch. Pirazzini Roberto – Arch. Battistini Giovanna

Via Visani 9 – 48022 Lugo (RA)

**Officina Design Workshop** – STUDIO DI ARCHITETTURA – DESIGN – URBANISTICA

Collaboratore per la redazione di diversi elaborati di progetto, contabilità ed assistenza alla D.L.

Collaborazione alla progettazione preliminare di un nuovo **Edificio Polifunzionale presso l'Autodromo "Piero Taruffi" di A.C.I. Vallelunga** a Campagnano di Roma e redazione di un progetto globale per la sistemazione dell'arredo esterno e la segnaletica interna dell'autodromo.

Assistenza alla D.L. e progettazione arredo interno del cantiere relativo alla **Nuova Sala Polivalente presso l'Autodromo di Vallelunga** e predisposizione documentazione relativa alla Sicurezza in Cantiere e gestione dei rapporti tra Appaltatori e Subappaltatori.

Redazione di Progetto esecutivo per il **Rivestimento della zona uffici-box presso l'Autodromo di Vallelunga** con il sistema della facciata ventilata.

Collaborazione alla redazione di analisi preliminare, progetto preliminare, progetto esecutivo e dettagli architettonici e tutta la documentazione necessaria per la gara di appalto da indire per l'affidamento di lavori per la realizzazione di un **Nuovo Centro Guida Sicura a Sessa Aurunca** (Caserta) compresa di analisi prezzi, stima lavori, incidenze sicurezze e manodopera e computi metrici.

Redazione di progetto preliminare e studio di fattibilità per la nuova realizzazione di struttura **Nuovo Centro di Cure Palliative Hospice** nell'area del presidio Ospedaliero S.Maria delle Croci di Ravenna.

Assistenza alla D.L., redazione di elaborati grafici esecutivi, relazioni e computi funzionali alla direzione lavori presso il **Nuovo Centro di Cure Palliative Hospice di Lugo**, nuovo padiglione per le cure palliative dell'Azienda Unità Sanitaria Locale di Ravenna presso l'Ospedale di Lugo.

Rilievi, reperimento documentazione e pareri preliminari N.I.P., Consorzio di Bonifica, Vigili Del Fuoco, finalizzati alla redazione di diverse pratiche per Sanatoria e S.U.A.P. riguardanti cambio di

destinazione di utilizzo ed ampliamento del **Mercatone Uno di Curtarolo (PD)**, compreso svincolo per organizzazione nuova viabilità sulla S.S. Valsugana. Redazione di elaborati grafici esecutivi, rilievi, relazioni e computi funzionali alla Direzione Lavori presso la nuova **Delegazione Comunale di Toscanella di Dozza** e relativo blocco di edifici residenziali realizzati nella lottizzazione ex-Sideral con la redazione di schede vendita per i singoli appartamenti, rilievi del verde e delle aree pertinenziali.

Assistenza alla D.L., Sicurezza e Redazione di diverse pratiche edilizie per realizzazione di negozi, appartamenti, installazione di bandiere promozionali, recinzioni, svincoli ed opere di urbanizzazione presso il **Mercatone Uno di Russi (RA)**.

Redazione di elaborati grafici preliminari, definitivi ed esecutivi finalizzati al permesso di costruire per l'ampliamento del **Complesso Industriale Offel in Lugo** di Romagna e pratiche relative al nulla osta del comando provinciale dei Vigili Del fuoco e del Parere preventivo per i Nuovi Insediamenti Produttivi (N.I.P.), Assistenza alla Direzione Lavori, Sicurezza e redazione di pratiche per la realizzazione di impianto fotovoltaico.

Redazione delle pratiche per il Parere Preventivo della Soprintendenza, pratiche relative al nulla osta del comando provinciale dei Vigili Del fuoco e del Parere preventivo per i Nuovi Insediamenti Produttivi (N.I.P.) relative ad interventi di adeguamento alla normativa vigente da realizzarsi presso l'**Albergo-Ristorante "Ala D'Oro" sito in Lugo (RA)** comprese di sopralluoghi e rilievi sul posto, assistenza alla D.L. e sicurezza.

Redazione di elaborati grafici esecutivi di locali e design mobilio su misura per intervento di manutenzione straordinaria presso **Brasini Travel Agency di Lugo (RA)**, assistenza alla D.L. e studio per l'allestimento generale dell'agenzia viaggi.

Collaborazione alla progettazione preliminare e definitiva di edificio industriale in Cife per la ditta **"UNITEC"** completo di palazzina uffici e capannone per la produzione.

#### ESPERIENZA LAVORATIVA

- Date (da – a)
- Nome e indirizzo del datore di lavoro
- Tipo di azienda o settore
- Tipo di impiego
- Principali mansioni e responsabilità

Dal 12 Febbraio 2007 al 11 Aprile 2008

Arch. Monducci Sergio

Via Bicocca 16/A – 40026 Imola (BO)

**Studio di Architettura Monducci – ARCHITETTURA - DESIGN - URBANISTICA**

Collaboratore per la redazione di diversi elaborati di progetto

Collaborazione per la redazione di Denunce di Inizio Attività (D.I.A.), Permessi di Costruire (P.d.C.), Autorizzazioni Ambientali e Paesaggistiche e pratiche edilizie in genere.

Collaborazione alla redazione di progetti architettonici per nuovi edifici e complessi residenziali, lottizzazioni, restauri e ristrutturazioni, realizzazione di ristoranti, ambulatori medici, palestre, bar, centri estetici. Progettazione di elementi di design o elementi di arredo su misura.

#### ESPERIENZA LAVORATIVA

- Date (da – a)
- Nome e indirizzo del datore di lavoro
- Tipo di azienda o settore
- Tipo di impiego
- Principali mansioni e responsabilità

Dal 12 Febbraio 2007 al 11 Aprile 2008

Verlicchi Lorella

Via Fiumazzo, 162 – Cà di Lugo - 48022 Lugo (RA)

**SQI – Agenzia Immobiliare STUDIO QUALITA' IMMOBILIARE s.r.l.**

Collaboratore per la redazione di diversi elaborati di progetto finalizzati alla vendita immobiliare.

Collaborazione per la nuova lottizzazione di Imola N6A e progettazione delle diverse unità immobiliari presenti nei singoli lotti secondo le esigenze dei clienti. Calcoli superfici commerciali e indici di urbanizzazione. Collaborazione alla progettazione fine al riuso ed al riutilizzo di vecchie abitazioni secondo le nuove esigenze compositive.

#### ESPERIENZA LAVORATIVA

- Date (da – a)
- Nome e indirizzo del datore di lavoro
- Tipo di azienda o settore
- Tipo di impiego
- Principali mansioni e responsabilità

Dal 16 Agosto 2005 al 2 Settembre 2005

**Comune di Porto Venere (La Spezia)**

Arch. Massimiliano Martina – Direttore del Dipartimento Tecnico del Comune di Porto Venere

Arch. Enrica Maggiani – Consulente per il Piano di Gestione

Dipartimento Tecnico del Comune di Porto Venere

Laboratorio Specialistico di Restauro Urbano e Territoriale - Studi preliminari per la redazione della Carta del Rischio nel sub-ambito Porto Venere e Arcipelago del Sito UNESCO

Analisi della cartografia fisica; Rilievo del borgo murato di Porto Venere e dei manufatti sull'Isola

Palmaria; Analisi del sistema urbano e territoriale; Realizzazione schede ICCD; Analisi dei monumenti significativi e di poli e nodi urbani; Rilievo del sistema viario, del verde urbano e dei caratteri paesaggistici e territoriali; Elaborazione grafica dei dati con la realizzazione di 20 elaborati grafici formato A0 e di tre volumi contenenti le analisi effettuate.

#### ESPERIENZA LAVORATIVA

- Date (da – a)
- Nome e indirizzo del datore di lavoro
  - Tipo di azienda o settore
  - Tipo di impiego
- Principali mansioni e responsabilità

Dal 17 Gennaio 2005 al 9 Febbraio 2007

Ing. Colletti Fulvio  
Viale Masi 36 – 48022 Lugo (RA)

#### Impresa Edile Colletti

Praticantato

Disegnatore CAD - collaborazione per la redazione grafica di diversi elaborati di progetto relativi al riuso ed al riutilizzo di abitazioni private di tipologia colonica in ambito rurale, ville singole ed appartamenti in centro storico, edifici aperti al pubblico quali farmacie ed ambulatori.

#### ESPERIENZA LAVORATIVA

- Date (da – a)
- Nome e indirizzo del datore di lavoro
  - Tipo di azienda o settore
  - Tipo di impiego
- Principali mansioni e responsabilità

Dal 1 Settembre 2004 al 13 Gennaio 2005

**Comune di Bagnacavallo** (Ravenna) – Piazza della Libertà 12 – 48012 Bagnacavallo (Ra)

Arch. Gabriele Montanari – Direttore dell' Ufficio Tecnico del Comune di Bagnacavallo

Ing. Fabio Minghini – Settore Lavori Pubblici

Geom. Mirko Marescotti – Settore Edilizia Privata

Ufficio Tecnico del Comune di Bagnacavallo - Settore Lavori Pubblici

Tirocinio Formativo – collaborazione per la redazione di diversi elaborati

Individuazione cartografica di aree soggette a Vincolo Paesaggistico secondo l'Articolo 46 della Legge Regionale 31/2002; Progettazione Definitiva del nuovo refettorio per le Scuole Elementari Comunali, Progettazione Preliminare per un ampliamento all'attuale Asilo Nido Comunale; Progetto preliminare per la nuova Caserma dei Carabinieri; Redazione dei documenti necessari al collaudo del Teatro Comunale Carlo Goldoni; Progetto Esecutivo per un Ristorante presso l'ex-Convento di San Francesco; Catalogazione Zona Agricola; Analisi del Piano Provinciale di Localizzazione dell'Emittenza Radio e Televisiva (PPLERT) e individuazione delle aree Comunali interessate; Rilievo e redazione di Schede Tecniche da inviare al MIBAC per la Verifica dell'Interesse Culturale dei Beni Immobiliari di Utilità Pubblica secondo il Decreto Ministeriale 6/02/2004 per alienazione dei beni.

#### ESPERIENZA LAVORATIVA

- Date (da – a)
- Nome e indirizzo del datore di lavoro
  - Tipo di azienda o settore
  - Tipo di impiego
- Principali mansioni e responsabilità

Annualmente in Aprile dal 2004 al 2006 compresi

#### CRIS.MA SRL

Via Malsicura 1 - 40026 Imola (Bologna)

Settore Turismo - Autodromo di Imola

Commis di Bar - inquadrato nel livello 6 previsto dal CCNL Settore Turismo

Barista - Cameriera - Cassiera

#### ESPERIENZA LAVORATIVA

- Date (da – a)
- Nome e indirizzo del datore di lavoro
  - Tipo di azienda o settore
  - Tipo di impiego
- Principali mansioni e responsabilità

Annualmente dal 2003 al 2008

#### Società Ciclistica Francesco Baracca

Presidente Dott. Giorgio Tampieri

Settore Sportivo

Collaborazione all'organizzazione del Giro Di Romagna

Ideazione e progettazione del 1° Premio realizzato in ceramica che viene annualmente consegnato al vincitore del Giro di Romagna. Collaborazione all'organizzazione delle serate annuali di presentazione del giro a ciclisti e giornalisti, informazione degli spettatori, partecipazione attiva alle premiazioni.

#### ESPERIENZA LAVORATIVA

- Date (da – a)
- Nome e indirizzo del datore di lavoro

Da Luglio 1998 a Settembre 1998

**Centro CARAPAX** – c.p. 34 - 58024 Massa Marittima (Grosseto)

Dott. Donato Ballasina – Direttore del Centro CARAPAX



- Tipo di azienda o settore
- Tipo di impiego
- Principali mansioni e responsabilità

#### ESPERIENZA LAVORATIVA

Date (da – a)

- Nome e indirizzo del datore di lavoro
- Tipo di azienda o settore
- Tipo di impiego
- Principali mansioni e responsabilità

#### ISTRUZIONE E FORMAZIONE

Date (da – a)

- Nome e tipo di istituto di istruzione o formazione
- Principali materie / abilità professionali oggetto dello studio
- Qualifica da conseguire

#### ISTRUZIONE E FORMAZIONE

• Date (da – a)

- Nome e tipo di istituto di istruzione o formazione
- Principali materie / abilità professionali oggetto dello studio
- Qualifica conseguita

#### ISTRUZIONE E FORMAZIONE

• Date (da – a)

- Nome e tipo di istituto di istruzione o formazione
- Principali materie / abilità professionali oggetto dello studio
- Qualifica conseguita
- Materia e Titolo della Tesi di Laurea

Veerle Vandepitte – Direttrice didattica del Centro CARAPAX

Centro Nazionale del WWF per la salvaguardia ed il ripopolamento delle Tartarughe  
Stage di volontariato internazionale

Reception e biglietteria; guida all'interno del parco soprattutto con visitatori stranieri; collaborazione al centro didattico con la realizzazione di vari elaborati grafici e presentazioni video; redazione della documentazione ordinaria e rapporti con i fornitori; misurazione e marcatura delle testuggini; assistenza all'allevamento ed alla riproduzione in cattività delle tartarughe; assistenza alla clinica; manutenzione delle serre e delle postazioni per l'avvistamento dei volatili;

Da Maggio 1995 ed attualmente

#### Associazione Pro Loco di Cotignola

Via Roma 8 – 48010 Cotignola (RA)

Associazione di volontariato per la promozione delle attività culturali locali.

Collaborazione alla realizzazione delle sfilate storiche e partecipazione alle stesse.

Collaborazione per la realizzazione delle sfilate storiche in costume medievale che vengono realizzate durante la Festa della Segavecchia, la Festa del Vino ed altre rappresentazioni storiche in onore di Francesco e Caterina Sforza. Collaborazione all'individuazione dei figuranti del corteo, reperimento degli abiti da sfilata e relativa assegnazione ai figuranti, collaborazione alla stesura dell'ordine di apparizione dei figuranti e composizione della sfilata.

Dal 19/09/2009 al 04/11/2009

#### Corso Certificatore Energetico

Presso la Sede SINERGIE di Modena

Realizzato in collaborazione con la Regione Emilia Romagna

Corso propedeutico per l'iscrizione all'elenco dei Certificatori Energetici dell'Emilia Romagna. Lezioni riguardanti l'efficienza energetica degli edifici, metodologie di calcolo e normativa di riferimento. Esame finale scritto nozionistico più esercitazioni pratiche ai fini del rilascio dell'attestato di frequenza e di superamento della prova finale che permette l'iscrizione all'Albo dei Certificatori Energetici della Regione Emilia Romagna.

#### Abilitazione all'esercizio della professione di Certificatore Energetico

28 Maggio 2007 Prova Scritta

27 Luglio 2007 Prova Orale

#### Esame di Stato di abilitazione all'esercizio della professione di Architetto

Presso l'Università degli Studi di Parma

Prima prova scritta: Elaborazione di un progetto di architettura

Seconda prova scritta: Relazione Tecnico-Illustrativa del progetto

Terza prova scritta: Tema di Architettura sui riferimenti storici utilizzati

Prova orale: Spiegazione del progetto e discussione sulle norme legislative vigenti

#### Abilitazione all'esercizio della professione di Architetto

Dal 4 Ottobre 2000 al 19 Luglio 2006

Università degli Studi di Bologna – Facoltà di Architettura "Aldo Rossi" – Sede di Cesena  
Via Cavalcavia 55 – 47023 Cesena (FC)

Progettazione Territoriale Urbana ed Architettonica, Composizione Architettonica e caratteri distributivi degli Edifici, Teorie e Storia del Restauro e Conservazione dei Monumenti, Strutture e Statica dell'Architettura, Materiali e progettazione di elementi costruttivi, Storia dell'Architettura, Diritto e Legislazione delle Opere Pubbliche, Valutazione economica dei progetti; Laboratorio di modellistica

#### Laurea Specialistica in Architettura classe 4/s Architettura e Ingegneria Edile

Tesi di Laurea in Architettura e Composizione Architettonica dal titolo

*Complesso Conventuale di San Francesco a Bagnacavallo (Ravenna)*

*Progetto tra Conservazione e Trasformazione*

Relatore: Prof. Arch. Gianni Braghieri

Elaborati grafici:

Analisi Territoriale della Bassa Pianura Romagnola in scala 1:10.000

Analisi Urbana di Bagnacavallo in scala 1:2000

Analisi del Monumento – il Complesso Conventuale di San Francesco:

- Evoluzione Storica delle murature in scala 1:500

- Evoluzione Storica dei volumi in scala 1:500

- Evoluzione Storica delle funzioni e confronto con le attuali in scala 1:500

- Analisi del Degrado e Modalità di Intervento in scala 1:100

Progetto di Conservazione e Trasformazione: piante, prospetti e sezioni in scala 1:200

Confronto tra fotoraddrizzamento attuale ed ipotesi di progetto in scala 1:100

Sezioni significative di progetto in scala 1:25

Modelli di Architettura:

Realizzazione di un modello in legno del comparto di Bagnacavallo interessato in scala 1:500

Realizzazione di un modello in legno di una sezione significativa di progetto in scala 1:100

Laurea specialistica quinquennale con valutazione 110 / 110

- Livello nella classificazione nazionale

### ISTRUZIONE E FORMAZIONE

- Date (da – a)

Dal 1995 al 2000

- Nome e tipo di istituto di istruzione o formazione

Liceo Scientifico "Gregorio Ricci Curbastro" di Lugo

Viale Orsini – 48022 Lugo (Ra)

- Principali materie / abilità professionali oggetto dello studio

Matematica con P.N.I. Piano Nazionale di Informatica, Fisica, Scienze, Italiano, Latino, Storia, Filosofia, Storia dell'Arte e Disegno Tecnico, Lingua e Letteratura Inglese e Francese

- Qualifica conseguita

**Maturità scientifica sperimentale con PNI e due lingue straniere**

- Livello nella classificazione nazionale

Diploma quinquennale con valutazione 81 / 100

### SEMINARI E CONCORSI

- Date (da – a)

16 Ottobre 2009

- Nome e tipo di istituto di istruzione o formazione

Istituto Scuola Provinciale Edili – CPT Ravenna

Via Sant'Alberto n.123 - 48100 Ravenna

- Principali materie / abilità professionali oggetto dello studio

In collaborazione con l'Ordine degli Architetti della Provincia di Ravenna

Seminario sulle disposizioni integrative e correttive del Decreto Legislativo 9 Aprile 2008 n°81, in materia di tutela della Salute e della Sicurezza nei luoghi di lavoro;

**(Decreto Legislativo 03/08/2009 n°106)**

- Livello nella classificazione nazionale

Attestato di partecipazione al seminario

### SEMINARI E CONCORSI

- Date (da – a)

Da Aprile 2007 alla Premiazione di Settembre 2007

- Nome e tipo di istituto di istruzione o formazione

Associazione Intercomunale della Bassa Romagna

*PRIMOLA* - Centro di promozione Culturale, Turistica e di Ricerca

Piazza Monti 1 – 48011 Alfonsine (RA)

- Principali materie / abilità professionali oggetto dello studio

Presentazione della Tesi di Laurea in Architettura e Composizione Architettonica dal titolo

*Complesso Conventuale di San Francesco a Bagnacavallo (Ravenna)*

*Progetto tra Conservazione e Trasformazione*

Descrizione del tema trattato e del lavoro svolto, collegamento all'ambito territoriale della Bassa Romagna, interesse scientifico dei risultati ottenuti, possibile ulteriore sviluppo del lavoro svolto.

- Concorso

**Concorso per Tesi di Laurea "Idee per la Bassa Romagna"**

Concorso per tesi di laurea sul territorio dell'Associazione Intercomunale della Bassa Romagna (che abbiano ottenuto punteggio non inferiore a 100/110).

- Livello nella classificazione nazionale

Selezionata per partecipare alla fase finale del concorso tra i 7 candidati finalisti e ottenimento del riconoscimento.

### SEMINARI E CONCORSI

- Date (da – a)

Da Febbraio a Luglio 2005

- Nome e tipo di istituto di istruzione o formazione
  - Principali materie / abilità professionali oggetto dello studio
  - Laboratorio di Sintesi
- Livello nella classificazione nazionale

#### SEMINARI E CONCORSI

- Date (da – a)
- Nome e tipo di istituto di istruzione o formazione
  - Principali materie / abilità professionali oggetto dello studio
  - Seminario
- Livello nella classificazione nazionale

#### SEMINARI E CONCORSI

- Date (da – a)
- Nome e tipo di istituto di istruzione o formazione
  - Principali materie / abilità professionali oggetto dello studio
  - Concorso
- Livello nella classificazione nazionale

#### CAPACITÀ E COMPETENZE

##### PERSONALI

##### MADRELINGUA

##### ALTRE LINGUE

- Capacità di lettura
- Capacità di scrittura
- Capacità di espressione orale

#### CAPACITÀ E COMPETENZE

##### RELAZIONALI

#### CAPACITÀ E COMPETENZE

##### ORGANIZZATIVE

#### CAPACITÀ E COMPETENZE

##### TECNICHE

Università degli Studi di Bologna – Facoltà di Architettura “Aldo Rossi” – Sede di Cesena  
Prof. Arch. Ferruccio Canali

Progetto di Conoscenza: rilievo, restituzione grafica, lettura geometrica e vicende costruttive del Tempio. Progetto: di manutenzione programmata, di illuminazione, di didascalizzazione, consolidamento, ipotesi ricostruttiva della volta in muratura.

#### Progetto di Conoscenza e Valorizzazione nel Restauro dei Monumenti: Il Tempio Malatestiano di Rimini

Idonea

Dal 18 al 19 Dicembre 2003

Università degli Studi di Bologna  
Dipartimento di Architettura e Pianificazione Territoriale

La dinamica della città e del Territorio; Spunti e riflessioni sulla nuova pianificazione di area vasta; La qualità nei piani di nuova generazione; Progettare lo spazio della Mobilità.

#### Seminario Internazionale di Urbanistica: *La qualità dello Spazio, dal Piano al Progetto*

Attestato di partecipazione

EDIZIONE 1994

Istituto Statale d'Arte per la Ceramica “Gaetano Ballardini” - Faenza (Ra)  
Presidente del Consiglio di Istituto: Maria Ragnini  
Ricerca decorativa espressa nel trattamento della superficie sulla mattonella.

#### 4° Concorso “Faenza: Ceramica Più”

Prima Classificata

##### ITALIANO

##### INGLESE

LIVELLO BUONO  
LIVELLO BUONO  
LIVELLO BUONO

##### FRANCESE

LIVELLO BUONO  
LIVELLO BUONO  
LIVELLO BUONO

Buona abilità ed attitudine a stabilire e gestire rapporti con altre persone utilizzando modalità di comunicazione appropriate ai diversi contesti. Durante l'esperienza universitaria si è sviluppata la capacità di vivere e lavorare in gruppo, di parlare ed esporre davanti ad un pubblico, di redigere correttamente testi scritti e presentazioni video. Nell'esperienza di volontariato al Centro Carapax, il lavoro di guida turistica e la convivenza con compagni stranieri, ha permesso di entrare in relazione con altre culture. Le esperienze lavorative come barista e cameriera inoltre sviluppano il rapporto col pubblico e il dialogo con il cliente.

Buona capacità di gestione di gruppi di lavoro e di organizzazione di lavoro in team sviluppate durante il periodo universitario e nell'esperienza lavorativa a Porto Venere.  
Buone capacità e competenze nell'organizzazione di eventi e di viaggi.  
Predisposizione naturale all'ordine ed alla catalogazione.

Buona conoscenza di **AUTOCAD** dalla versione 2000 fino alla attuale 2018 acquisita durante l'esperienza universitaria e lavorativa. Buona conoscenza di **Sketchup V6** per la progettazione tridimensionale e di **PSC** software integrato per la redazione di Piani Sicurezza Cantieri e Layout



CAPACITÀ E COMPETENZE ARTISTICHE	<p>di Cantiere. Buona conoscenza del programma <b>Primus System e Primus Unico</b> per la redazione di computi metrici, libretti delle misure, SAL, registri di contabilità, del programma <b>PSC - Progetto Sicurezza Cantieri</b> per la redazione di piani della sicurezza in cantiere conformi al D.Lgs 81/2008 e di <b>Project 2000</b> per la realizzazione del cronoprogramma dei lavori. Conoscenza buona per quanto riguarda i programmi relativi alla Certificazione Energetica quali <b>Docet e Termo-Microsoftware</b>. Buona dimestichezza nell'uso di <b>Photoshop ed Adobe Illustrator</b> per l'elaborazione di immagini, di <b>Rolley Mx</b> per fotoraddrizzamenti e di <b>VR Wox</b> per il montaggio di riprese fotografiche a 360°. Buona utilizzazione di strumenti fotografici e di fotogrammetria, teodolite elettronico, distanziometro laser per il rilievo e la misurazione di edifici. Si possiedono buone conoscenze nell'uso dei comuni programmi del pacchetto <b>Office</b> (Word, Excel, Power Point).</p> <p>Buone conoscenze anche nell'uso di <b>macchinari per la lavorazione del legno</b> quali traforo, sega circolare, lime elettriche e tutti gli attrezzi manuali utili alla realizzazione di modelli di architettura. Buona dimestichezza nell'uso di traforo a caldo per il taglio del polistirolo sempre finalizzato alla creazione di modelli di architettura.</p>
PATENTE O PATENTI	TIPO B – mezzo proprio
ULTERIORI INFORMAZIONI	<p>Buone capacità e competenze nella creazione di elaborati grafici e modelli di architettura. Passione per il Restauro, Ripristino e il Riutilizzo, partendo da oggetti di piccole dimensioni fino ad edifici monumentali (competenze tecniche acquisite nei vari laboratori specialistici di restauro). Particolare predilezione per creazioni manuali in genere.</p> <p>Per eventuali referenze: Unione dei Comuni della Bassa Romagna – Ing. Fabio Minghini - Geom. Mirko Marescotti</p>
ALLEGATI	<ol style="list-style-type: none"> <li>1. ATTESTATO DI LAUREA</li> <li>2. ELABORATO TIPO PRESENTATO IN SEDE DI LAUREA</li> <li>3. ATTESTATO DI ABILITAZIONE PROFESSIONALE: ARCHITETTO</li> <li>4. ATTESTATO DI ABILITAZIONE PROFESSIONALE: CERTIFICATORE ENERGETICO</li> </ol>

Autorizzo il trattamento dei miei dati personali ai sensi del D.L. 196/2003

Lugo di Romagna , 30/05/2019

Arch. Michela Guerra

Firma

